



LEGISLATURA
DE MICHUACÁN
El poder de la inclusión

ASOCIACIÓN MICHUACANA DE AJEDREZ, PATROCINADORES,
DIPUTADA LIC. DANIELA DE LOS SANTOS TORRES Y
CONGRESO DEL ESTADO DE MICHUACÁN

CONVOCAN AL:

CAMPEONATO ESTATAL DE AJEDREZ “MICHUACÁN 2023”

I) GENERALES

- 1. Participantes:** Dirigido al público en general que radiquen en el estado de Michoacán de Ocampo y que cumplan con los requisitos de esta convocatoria.
- 2. Fecha:** Se realizará los días sábado 25 y domingo 26 de noviembre de 2023.
- 3. Lugar:** H. Congreso del Estado de Michoacán de Ocampo (Dr. Miguel Silva G. 418, Centro histórico de Morelia, Mich.)
<https://maps.app.goo.gl/bvnapwPboNSoEYud9>
- 4. Redes de Información y Publicaciones:**
Facebook <https://facebook.com/AjedrezMich>
Twitter https://twitter.com/Ajedrez_Mich
Instagram https://www.instagram.com/ajedrez_michoacan
Grupo de WhatsApp de Eventos de Ajedrez en Michoacán
<https://chat.whatsapp.com/CORgz9TMZZeCnik0OqCn788>

II) REGLAMENTO, PUNTUACIÓN Y DESEMPATES:

- Se aplicarán las Leyes y Reglamentos de Ajedrez de la FIDE vigentes.
- Se utilizará el sistema: 1 punto por partida ganada, 0.5 puntos por empate, y 0 puntos por partida perdida.
- En caso de empates, éstos se dirimirán de acuerdo con el siguiente orden: Encuentro Directo (si aplicara), Buchholz total, Mediano de Buchholz, Sonneborn-berger.

III) INSCRIPCIONES:

Por protocolos de sanidad y organización, la participación será exclusiva para los primeros 300 inscritos

Abiertas a todos los jugadores de ajedrez que radiquen en el estado de Michoacán de Ocampo y queda abierta a partir de la publicación de la presente convocatoria y hasta media hora antes de iniciar la primera ronda del torneo. Podrá haber inscripciones posteriores, ya iniciado el torneo, pero estará sujeto a cupo.

A los jugadores en estas condiciones, se les dará 0.5 puntos por cada partida no contendida solo en las primeras 2 rondas, y jugarán en la siguiente ronda después de su inscripción.

Se recomienda a los competidores inscribirse con la debida anticipación para aprovechar los premios por pronta inscripción, la tarifa baja y apoyar la correcta organización del torneo.

IV) SISTEMA DE COMPETENCIA, CATEGORÍAS, SISTEMA Y RITMO DE JUEGO.

Se jugarán todas las categorías bajo el sistema de competencia SUIZO basado en rating;

- CATEGORIAS INFANTILES (SUB-08, SUB-10, SUB-12) a cinco rondas con un ritmo de juego de 25 minutos por jugador para toda la partida más 5 segundos de incremento por movimiento (25+5).
- CATEGORIAS JUVENILES (SUB-14, SUB-16, SUB-18) a seis rondas con un ritmo de juego de 35 minutos por jugador para toda la partida más 10 segundos de incremento por movimiento (35+10).
- CATEGORIAS ADULTOS (3RA FUERZA, 2DA FUERZA, 1RA FUERZA) a seis rondas con un ritmo de juego de 45 minutos por jugador para toda la partida más 15 segundos de incremento por movimiento (45+15).

V) CALENDARIO DE RONDAS

		CATEGORIAS INFANTILES		CATEGORIAS JUVENILES		CATEGORIAS ADULTOS	
SÁBADO 25 DE NOVIEMBRE	10:00 am	CONFIRMACIÓN DE ASISTENCIA	09:30 am	CONFIRMACIÓN DE ASISTENCIA	09:00 am	CONFIRMACIÓN DE ASISTENCIA	
	10:30 am	1ª ronda	10:00 am	1ª ronda	09:30 am	1ª ronda	
	11:30 am	INAUGURACIÓN	11:30 am	INAUGURACIÓN	11:30 am	INAUGURACIÓN	
	12:00 pm	2ª ronda	12:00 pm	2ª ronda	12:00 pm	2ª ronda	
	01:00 pm	3ª ronda	01:30 pm	3ª ronda	02:00 pm	3ª ronda	
	02:00 pm	DESCANSO	03:00 pm	DESCANSO	04:00 pm	DESCANSO	
	02:30 pm	4ª ronda	03:30 pm	4ª ronda	04:30 pm	4ª ronda	
	03:30 pm	5ª ronda					
	05:00 pm	PREMIACIÓN					
DOMINGO 26 DE NOVIEMBRE			11:00 am	5ª ronda	10:00 am	5ª ronda	
			12:30 pm	6ª ronda	12:00 am	6ª ronda	
			02:30 pm	REMIACIÓN	02:30 pm	PREMIACIÓN	

VI) CUOTAS DE INSCRIPCIÓN:

Se abrirán 9 categorías para todos los inscritos con apego a las siguientes condiciones.

- Cualquier participante podrá inscribirse a una categoría superior a la que por edad y rating le corresponda, pero nunca a una inferior.
- Se requieren un mínimo de 6 competidores en cada categoría, en caso contrario se fusionará con la categoría superior inmediata
- Rating Estatal Michoacán 2023
<http://www.ajedrezconproposito.com/rating.html>

CATEGORÍAS		REQUISITOS	CUOTA AL 18 DE NOVIEMBRE	CUOTA AL 25 DE NOVIEMBRE
INFANTILES	SUB-08	Niños con 4 a 7 años al 25 de noviembre de 2023	\$300.00	\$350.00
	SUB-10	Niños con 8 y 9 años al 25 de noviembre de 2023	\$300.00	\$350.00
	SUB-12	Niños con 10 y 11 años al 25 de noviembre de 2023	\$300.00	\$350.00
JUVENILES	SUB-14	Jóvenes con 12 y 13 años al 25 de noviembre de 2023	\$350.00	\$400.00
	SUB-16	Jóvenes con 14 y 15 años al 25 de noviembre de 2023	\$350.00	\$400.00
	SUB-18	Jóvenes con 16 y 17 años al 25 de noviembre de 2023	\$350.00	\$400.00
ADULTOS	3RA FUERZA	Adultos con 18 años o más, sin rating o menores a 1200 rating, estatal, nacional o FIDE	\$400.00	\$450.00
	2DA FUERZA	Adultos con 18 años o más, sin rating o menores a 1500 rating, estatal, nacional o FIDE	\$400.00	\$450.00
	1RA FUERZA	Adultos con 18 años o más y cualquier rating.	\$400.00	\$450.00

Nota:

Por cuestiones de organización, no podrá haber devolución de cuotas, pero sí es posible el traspaso de la inscripción a otro competidor.

El traspaso será responsabilidad del jugador que se da de baja. Sólo se recibirán peticiones de traspaso antes del 18 de noviembre de 2023.

Servicios Incluidos en la inscripción:

- Gafete para cada competidor.
- 2 áreas de Coffe Break (agua, café, galletas y refrescos).
- 2 estaciones con música clásica.
- 2 ajedreces gigantes.
- Sillas y espacios de espera para padres de familia y acompañantes.
- Espacio para clases gratuitas.
- Exhibición de juegos de mesa y SpeedCubing

Descuentos:

- h) A los jugadores con **título FIDE** se les becará con el 50% de la inscripción. Siempre y cuando, realicen su inscripción a más tardar el 18 de noviembre de 2023.
- i) A los jugadores con **título AMAAC (Estatal de la Asociación Michoacana de Ajedrez)** se les becará con el 40% de la inscripción. Siempre y cuando, realicen su inscripción a más tardar el 18 de noviembre de 2023.
<http://www.ajedrezconproposito.com/campeonato-2022.html>
- j) **Patrocinadores.** Todos los patrocinadores podrán inscribir un máximo de 10 jugadores con descuento en la inscripción del 30%. Siempre y cuando, realicen su inscripción a más tardar el 18 de noviembre de 2023.
- k) **Promotores.** A los promotores que inscriban un mínimo de seis jugadores de una misma escuela, club o empresa se descontara un 20%. Siempre y cuando, realicen su inscripción a más tardar el 18 de noviembre de 2023.

VII) AVISO DE PRIVACIDAD:

Los datos recabados en el sistema de inscripción se utilizan para el registro al torneo y para enviar avisos y noticias sobre el evento y futuros eventos de ajedrez de nuestra asociación. En el mismo sentido, las fotografías, vídeos y entrevistas que se hacen durante el evento son para su publicación en nuestras redes sociales. Al inscribirse, usted manifiesta estar de acuerdo con esta política de uso de datos e imágenes. En caso contrario, deberá notificarlo al Comité Organizador, a los números de contacto de inscripciones.

VIII) REGISTRO:

Cumplir con los requisitos de inscripción y datos requeridos en su totalidad por alguno de los siguientes medios:

Nombre Completo (con acentos), Edad, Rating (en caso de tener, estatal, nacional o FIDE), Fecha de nacimiento (CURP para categorías infantiles y juveniles) Nombre de Club o colegio que representan, municipio de Michoacán donde radica (comprobante de domicilio, INE del jugador o padre de familia y/o constancia de residencia) y foto de comprobante de pago de cuota de inscripción

WhatsApp **44 34 10 39 03**

correo **AsociacionMichoacanaDeAjedrez@gmail.com**

El pago de ser transferencia deberá indicar en el concepto el nombre del competidor, en caso de depósito en ventanilla u OXXO deberá tener escrito a lapicero el nombre del jugador.

Banco Afirme, Armando Urias Elias González,
N tarjeta **4130 9801 1044 1019**
(OXXO O TRANSFERENCIA)

Los jugadores inscritos se confirmarán en un máximo de 48 horas después de su registro en la página web del Torneo.

PRIMERA FUERZA ABSOLUTO https://www.vegareult.com/vega/index.php?id=2578	SEGUNDA FUERZA ABSOLUTO https://www.vegareult.com/vega/index.php?id=2577
TERCERA FUERZA ABSOLUTO https://www.vegareult.com/vega/index.php?id=2576	SUB-18 ABSOLUTO https://www.vegareult.com/vega/index.php?id=2575
SUB-16 ABSOLUTO https://www.vegareult.com/vega/index.php?id=2574	SUB-14 ABSOLUTO https://www.vegareult.com/vega/index.php?id=2573
SUB-12 ABSOLUTO https://www.vegareult.com/vega/index.php?id=2572	SUB-10 ABSOLUTO https://www.vegareult.com/vega/index.php?id=2571
SUB-08 ABSOLUTO https://www.vegareult.com/vega/index.php?id=2570	

IX) PREMIACIONES:

	1ER LUGAR ABSOLUTO	2DO LUGAR ABSOLUTO	3ER LUGAR ABSOLUTO	CAMPEONA FEMENIL
SUB 08	TROFEO Y CERTIFICADO DE CAMPEÓN DE 1º LUGAR ESTATAL	TROFEO Y CERTIFICADO DE CAMPEÓN DE 2º LUGAR ESTATAL	TROFEO Y CERTIFICADO DE CAMPEÓN DE 3º LUGAR ESTATAL	TROFEO Y CERTIFICADO DE CAMPEONA DE 1º LUGAR ESTATAL
SUB 10	TROFEO Y CERTIFICADO DE CAMPEÓN DE 1º LUGAR ESTATAL	TROFEO Y CERTIFICADO DE CAMPEÓN DE 2º LUGAR ESTATAL	TROFEO Y CERTIFICADO DE CAMPEÓN DE 3º LUGAR ESTATAL	TROFEO Y CERTIFICADO DE CAMPEONA DE 1º LUGAR ESTATAL
SUB 12	TROFEO Y CERTIFICADO DE CAMPEÓN DE 1º LUGAR ESTATAL	TROFEO Y CERTIFICADO DE CAMPEÓN DE 2º LUGAR ESTATAL	TROFEO Y CERTIFICADO DE CAMPEÓN DE 3º LUGAR ESTATAL	TROFEO Y CERTIFICADO DE CAMPEONA DE 1º LUGAR ESTATAL
SUB 14	\$1,000.00 TROFEO Y CERTIFICADO DE CAMPEÓN DE 1º LUGAR ESTATAL	\$ 750.00 TROFEO Y CERTIFICADO DE CAMPEÓN DE 2º LUGAR ESTATAL	\$ 500.00 TROFEO Y CERTIFICADO DE CAMPEÓN DE 3º LUGAR ESTATAL	\$ 500.00 TROFEO Y CERTIFICADO DE CAMPEONA DE 1º LUGAR ESTATAL
SUB 16	\$1,000.00 TROFEO Y CERTIFICADO DE CAMPEÓN DE 1º LUGAR ESTATAL	\$ 750.00 TROFEO Y CERTIFICADO DE CAMPEÓN DE 2º LUGAR ESTATAL	\$ 500.00 TROFEO Y CERTIFICADO DE CAMPEÓN DE 3º LUGAR ESTATAL	\$ 500.00 TROFEO Y CERTIFICADO DE CAMPEONA DE 1º LUGAR ESTATAL
SUB 18	\$1,000.00 TROFEO Y CERTIFICADO DE CAMPEÓN DE 1º LUGAR ESTATAL	\$ 750.00 TROFEO Y CERTIFICADO DE CAMPEÓN DE 2º LUGAR ESTATAL	\$ 500.00 TROFEO Y CERTIFICADO DE CAMPEÓN DE 3º LUGAR ESTATAL	\$ 500.00 TROFEO Y CERTIFICADO DE CAMPEONA DE 1º LUGAR ESTATAL
3RA FUERZA	\$1,250.00 TROFEO Y CERTIFICADO DE CAMPEÓN DE 1º LUGAR ESTATAL	\$1,000.00 TROFEO Y CERTIFICADO DE CAMPEÓN DE 2º LUGAR ESTATAL	\$ 750.00 TROFEO Y CERTIFICADO DE CAMPEÓN DE 3º LUGAR ESTATAL	\$ 750.00 TROFEO Y CERTIFICADO DE CAMPEONA DE 1º LUGAR ESTATAL
2DA FUERZA	\$1,500.00 TROFEO Y CERTIFICADO DE CAMPEÓN DE 1º LUGAR ESTATAL	\$1,250.00 TROFEO Y CERTIFICADO DE CAMPEÓN DE 2º LUGAR ESTATAL	\$1,000.00 TROFEO Y CERTIFICADO DE CAMPEÓN DE 3º LUGAR ESTATAL	\$ 1000.00 TROFEO Y CERTIFICADO DE CAMPEONA DE 1º LUGAR ESTATAL
1RA FUERZA	\$2,000.00 TROFEO Y CERTIFICADO DE CAMPEÓN DE 1º LUGAR ESTATAL	\$1,500.00 TROFEO Y CERTIFICADO DE CAMPEÓN DE 2º LUGAR ESTATAL	\$1,250.00 TROFEO Y CERTIFICADO DE CAMPEÓN DE 3º LUGAR ESTATAL	\$1,250.00 TROFEO Y CERTIFICADO DE CAMPEONA DE 1º LUGAR ESTATAL

- Se entregará reconocimiento al Club de Ajedrez o instituto que representan cada uno de los ganadores de los tres primeros lugares y mejor femenino de cada categoría.
- Se otorgará diploma de participación a todos los jugadores.
- Los premios se pagarán y entregarán al término del evento.
- En caso de poder acceder a más de un premio, solo se otorgará la premiación más alta correspondiente a la tabla general.
- En caso de encontrarse desierto alguno de los premios o por fusión de categorías, los premios se regresarán al fondo del Comité Organizador.

PREMIOS ESPECIALES POR PRONTA INSCRIPCIÓN AL CAMPEONATO ESTATAL DE AJEDREZ “MICHOCÁN 2023”

Jugadores Inscritos del 001 al 100 – Playeras alusivas al evento

Jugadores Inscritos del 101 al 150 – Tableros alusivos al evento

Jugadores Inscritos del 151 al 200 – Llaveros de piezas de ajedrez

X) TRANSITORIOS:

1. Los participantes podrán solicitar hasta 2 descansos para la primera y en la segunda ronda, en cuyo caso se asignarán 0.5 puntos por cada una.
2. La tolerancia será de 10 minutos para las categorías Infantiles, 15 para las categorías juveniles y 20 minutos para las categorías de adultos, a partir del inicio de cada ronda, transcurrido ese tiempo se declarará incomparecencia perdiendo la partida y causará baja del evento, a no ser que se notifique al árbitro.
3. Todos los jugadores inscritos serán pareados en la primera ronda, aunque no este confirmada su asistencia (Tomar en cuenta el punto anterior).
4. Los participantes son responsables de llevar su material de juego.
5. Los casos no previstos en la presente convocatoria serán decididos por el juez del torneo y su decisión será inapelable.

XI) PATROCINADORES:

 <p>www.ajedrezconproposito.com/ www.facebook.com/AjedrezConPropositoAC</p>	 <p>www.facebook.com/ColegioEbenezerMorelia</p>
 <p>CHESS SIN FRONTERAS TO GIVE AS A CULTURE www.facebook.com/chesssinfronteras</p>	 <p>www.facebook.com/PrefecoMoreliaOficial</p>
 <p>PDECEM Educación para el buen vivir www.facebook.com/profile.php?id=100057697861427&mibextid=ZbWKwL</p>	 <p>www.facebook.com/institutocuriemexico</p>
 <p>https://www.facebook.com/AjeMich</p>	 <p>tobogán GIGANTE Parque de Diversiones www.facebook.com/tobogangigantemorelia</p>
 <p><i>Capillas Señoriales</i> Casa de homenajes www.facebook.com/capillassenorialesmx</p>	 <p>ISERLAB VENTA DE EQUIPO, SERVICIO Y REACTIVO www.facebook.com/profile.php?id=100054640590768&locale=ar_AR https://www.facebook.com/agustin.pereza?locale=ar_AR</p>

 <p>CECYTE San Pedro Jarácuaro Michoacán</p> <p>www.facebook.com/cecytem.sanpedrojacuaro</p>	 <p>CANTERA LÚDICA</p> <p>Donde jugar lo es todo</p> <p>https://www.facebook.com/CanteraLudica</p>
 <p>Speed Cubes</p> <p>www.facebook.com/speedcubesmx</p>	 <p>Egau Chess ESCUELA DE AJEDREZ</p> <p>www.facebook.com/EgauChess</p>
 <p>OMCORCHESS</p> <p>www.omcorchess.com www.facebook.com/OmcorChess</p>	 <p>SMART CHESS ACADEMIA INTERNACIONAL DE AJEDREZ ONLINE</p> <p>www.smartchessonline.com www.facebook.com/SmartChessOnLine</p>
 <p>ACA AMERICA'S CHESS ACADEMY AJEDREZ PARA TODOS</p> <p>www.facebook.com/chessinfronteras</p>	 <p>AJEDREZ MÁGICO</p> <p>www.ajedrezmagico.com/ www.facebook.com/AjedrezMagico0</p>

XII) COMITÉ ORGANIZADOR

Ing. Armando Elías González
Presidente AMAAC
(Asociación Michoacana de Ajedrez)

Lic. Daniela de los Santos Torres
Diputada Local
Congreso del Estado de Michoacán

PUBLICACIONES EN REDES



**CAMPEONATO ESTATAL
DE AJEDREZ
"MICHOCÁN 2023"**

25 Y 26 DE NOVIEMBRE 2023

44 34 10 39 03



PROGRAMACIÓN

CAMPEONATO ESTATAL DE AJEDREZ MICHOCÁN 2023

	CATEGORIAS INFANTILES	CATEGORIAS JUVENILES	CATEGORIAS ADULTOS			
SABADO 25 DE NOVIEMBRE	10:00 am	CONFIRMACIÓN DE ASISTENCIA	09:30 am	CONFIRMACIÓN DE ASISTENCIA	09:00 am	CONFIRMACIÓN DE ASISTENCIA
	10:30 am	1ª ronda	10:00 am	1ª ronda	09:30 am	1ª ronda
	11:30 am	INAUGURACIÓN	11:30 am	INAUGURACIÓN	11:30 am	INAUGURACIÓN
	12:00 pm	2ª ronda	12:00 pm	2ª ronda	12:00 pm	2ª ronda
	01:00 pm	3ª ronda	01:30 pm	3ª ronda	02:00 pm	3ª ronda
	02:00 pm	DESCANSO	03:00 pm	DESCANSO	04:00 pm	DESCANSO
	02:30 pm	4ª ronda	03:30 pm	4ª ronda	04:30 pm	4ª ronda
	03:30 pm	5ª ronda				
	05:00 pm	PREMIACIÓN				
DOMINGO 26 DE NOVIEMBRE			11:00 am	5ª ronda	10:00 am	5ª ronda
			12:30 pm	6ª ronda	12:00 am	6ª ronda
			02:30 pm	REMIACIÓN	02:30 pm	PREMIACIÓN

CUOTAS DE INSCRIPCIÓN

CAMPEONATO ESTATAL DE AJEDREZ MICHOACÁN 2023

CATEGORÍAS	REQUISITOS	CUOTA AL 18 DE NOVIEMBRE	CUOTA AL 25 DE NOVIEMBRE
INFANTILES	SUB-08 Niños con 4 a 7 años al 25 de noviembre de 2023	\$300.00	\$350.00
	SUB-10 Niños con 8 y 9 años al 25 de noviembre de 2023	\$300.00	\$350.00
	SUB-12 Niños con 10 y 11 años al 25 de noviembre de 2023	\$300.00	\$350.00
JUVENILES	SUB-14 Jóvenes con 12 y 13 años al 25 de noviembre de 2023	\$350.00	\$400.00
	SUB-16 Jóvenes con 14 y 15 años al 25 de noviembre de 2023	\$350.00	\$400.00
	SUB-18 Jóvenes con 16 y 17 años al 25 de noviembre de 2023	\$350.00	\$400.00
ADULTOS	3RA FUERZA Adultos con 18 años o más, sin rating o menores a 1200 rating, estatal, nacional o FIDE	\$400.00	\$450.00
	2DA FUERZA Adultos con 18 años o más, sin rating o menores a 1500 rating, estatal, nacional o FIDE	\$400.00	\$450.00
	1RA FUERZA Adultos con 18 años o más y cualquier rating.	\$400.00	\$450.00



SERVICIOS

CAMPEONATO ESTATAL DE AJEDREZ MICHOACÁN 2023

- **Gafete para cada competidor.**
- **2 áreas de Coffe Break (agua, café, galletas y refrescos).**
- **2 estaciones con música clásica.**
- **2 Ajedrez Gigante.**
- **Sillas y espacios de espera para padres de familia y acompañantes.**
- **Espacio para clases gratuitas.**
- **Espacio de SpeedCubing**
- **Espacio de Juegos de mesa**

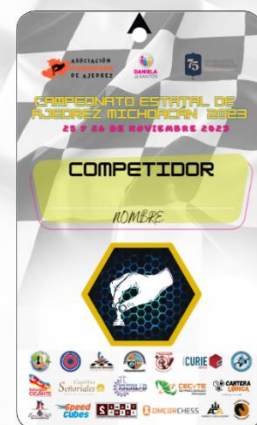

**PREMIOS
POR PRONTA INSCRIPCIÓN**



CAMPEONATO ESTATAL DE AJEDREZ MICHOACÁN 2023

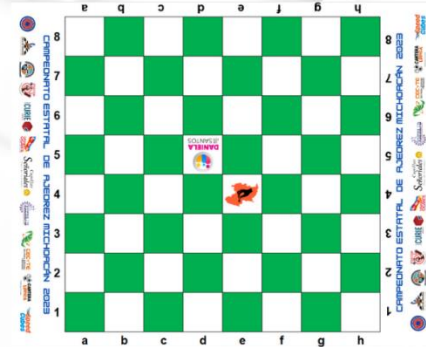

PREMIACIÓN



CAMPEONATO ESTATAL DE AJEDREZ MICHOACÁN 2023

	1ER LUGAR ABSOLUTO	2DO LUGAR ABSOLUTO	3ER LUGAR ABSOLUTO	CAMPEONA FEMENIL
SUB 08	TROFEO Y CERTIFICADO DE CAMPEÓN DE 1º LUGAR ESTATAL	TROFEO Y CERTIFICADO DE CAMPEÓN DE 2º LUGAR ESTATAL	TROFEO Y CERTIFICADO DE CAMPEÓN DE 3º LUGAR ESTATAL	TROFEO Y CERTIFICADO DE CAMPEONA DE 1º LUGAR ESTATAL
SUB 10	TROFEO Y CERTIFICADO DE CAMPEÓN DE 1º LUGAR ESTATAL	TROFEO Y CERTIFICADO DE CAMPEÓN DE 2º LUGAR ESTATAL	TROFEO Y CERTIFICADO DE CAMPEÓN DE 3º LUGAR ESTATAL	TROFEO Y CERTIFICADO DE CAMPEONA DE 1º LUGAR ESTATAL
SUB 12	TROFEO Y CERTIFICADO DE CAMPEÓN DE 1º LUGAR ESTATAL	TROFEO Y CERTIFICADO DE CAMPEÓN DE 2º LUGAR ESTATAL	TROFEO Y CERTIFICADO DE CAMPEÓN DE 3º LUGAR ESTATAL	TROFEO Y CERTIFICADO DE CAMPEONA DE 1º LUGAR ESTATAL
SUB 14	TROFEO Y CERTIFICADO DE CAMPEÓN DE 1º LUGAR ESTATAL	TROFEO Y CERTIFICADO DE CAMPEÓN DE 2º LUGAR ESTATAL	TROFEO Y CERTIFICADO DE CAMPEÓN DE 3º LUGAR ESTATAL	TROFEO Y CERTIFICADO DE CAMPEONA DE 1º LUGAR ESTATAL
SUB 16	TROFEO Y CERTIFICADO DE CAMPEÓN DE 1º LUGAR ESTATAL	TROFEO Y CERTIFICADO DE CAMPEÓN DE 2º LUGAR ESTATAL	TROFEO Y CERTIFICADO DE CAMPEÓN DE 3º LUGAR ESTATAL	TROFEO Y CERTIFICADO DE CAMPEONA DE 1º LUGAR ESTATAL
SUB 18	TROFEO Y CERTIFICADO DE CAMPEÓN DE 1º LUGAR ESTATAL	TROFEO Y CERTIFICADO DE CAMPEÓN DE 2º LUGAR ESTATAL	TROFEO Y CERTIFICADO DE CAMPEÓN DE 3º LUGAR ESTATAL	TROFEO Y CERTIFICADO DE CAMPEONA DE 1º LUGAR ESTATAL
3RA FUERZA	TROFEO Y CERTIFICADO DE CAMPEÓN DE 1º LUGAR ESTATAL	TROFEO Y CERTIFICADO DE CAMPEÓN DE 2º LUGAR ESTATAL	TROFEO Y CERTIFICADO DE CAMPEÓN DE 3º LUGAR ESTATAL	TROFEO Y CERTIFICADO DE CAMPEONA DE 1º LUGAR ESTATAL
2DA FUERZA	TROFEO Y CERTIFICADO DE CAMPEÓN DE 1º LUGAR ESTATAL	TROFEO Y CERTIFICADO DE CAMPEÓN DE 2º LUGAR ESTATAL	TROFEO Y CERTIFICADO DE CAMPEÓN DE 3º LUGAR ESTATAL	TROFEO Y CERTIFICADO DE CAMPEONA DE 1º LUGAR ESTATAL
1RA FUERZA	TROFEO Y CERTIFICADO DE CAMPEÓN DE 1º LUGAR ESTATAL	TROFEO Y CERTIFICADO DE CAMPEÓN DE 2º LUGAR ESTATAL	TROFEO Y CERTIFICADO DE CAMPEÓN DE 3º LUGAR ESTATAL	TROFEO Y CERTIFICADO DE CAMPEONA DE 1º LUGAR ESTATAL

